Szczegół - plan sytuacyjny 2/6

drogi wojewódzkiej nr 485 [ul. Kilińskiego, ul. Jutrzkowicka]
skala 1:500
do projektu tymczasowej organizacji ruchu na 1 listopada
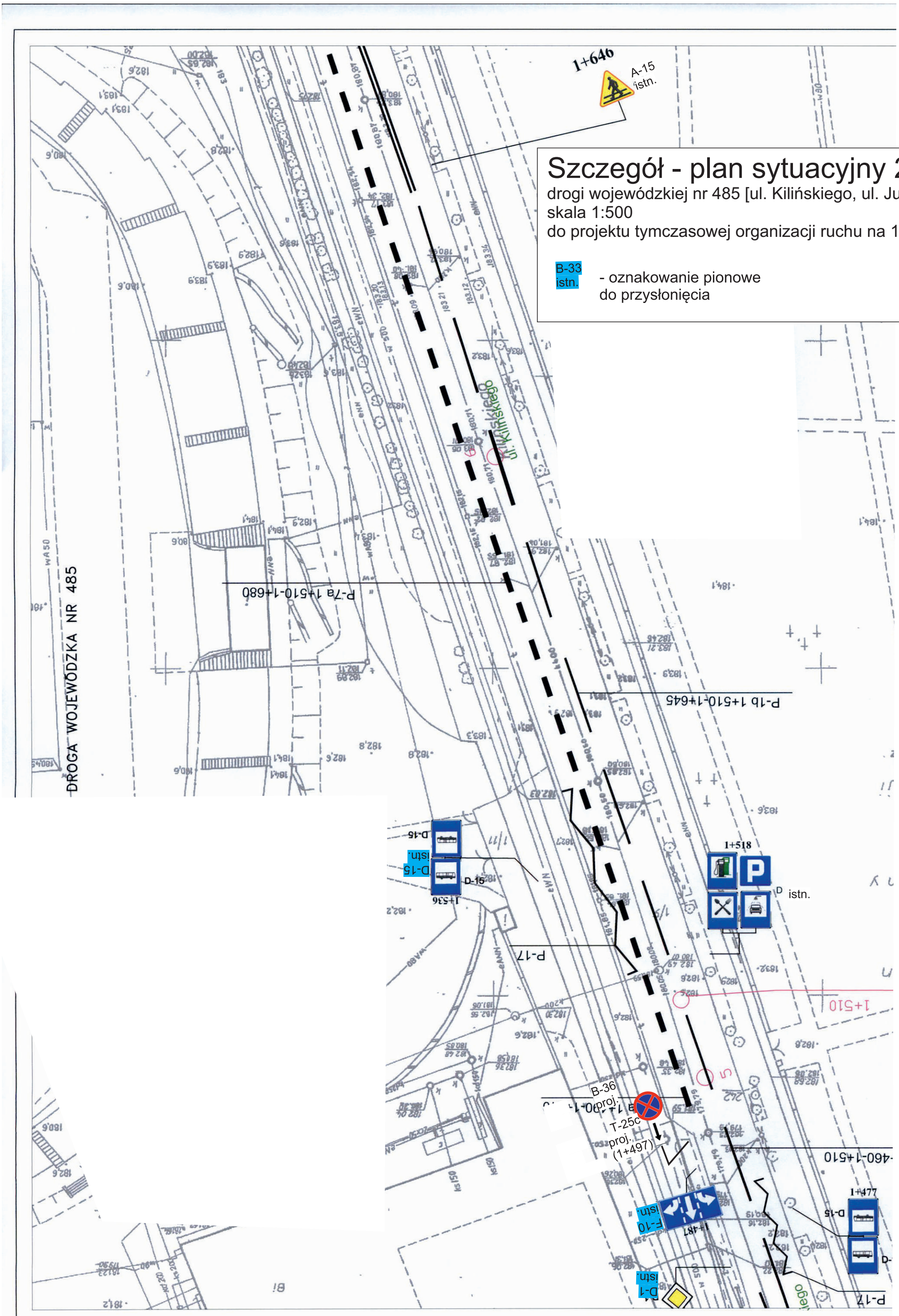
B-33 istn. - oznakowanie pionowe do przysłonięcia